



Obecní úřad **Ž í t k o v á**

Žitková 161, 687 74 Starý Hrozenkov tel./fax 572 696 301

e-mail ou@zitkova.cz, datová schránka jrabijs

V Žitkové dne 18.2. 2026

Vyhlášení záměru obce Žitková

V souladu s ustanovením § 39 odst. 1 zákona č. 128/2000 Sb., o obcích ve znění pozdějších změn a novel, vyhláší obec Žitková záměr směniti pozemky v majetku obce:

Obec Žitková hodlá směniti pozemek nové parc.č. 549/9 (oddělen z obecního pozemku parc.č. 549/6) za pozemek nové parc.č. 9289/72 (oddělen ze soukromého pozemku vlastníka parc.č. 9289/59) oba dle příloženého geometrického plánu č. 449-469/2024 v k.ú. Žitková a to bez doplatku, výměra obou pozemků je stejná 235m².

Šárka Šusteková
starostka obce Žitková



Vyvěšeno: 18.2. 2026

Sňato: 6.3. 2026

VÝKAZ DOSAVADNÍHO A NOVÉHO STAVU ÚDAJŮ KATASTRU NEMOVITOSTÍ

| Dosavadní stav | | | | Nový stav | | | | | | | | | | |
|-------------------------------|----------------|----------------|---------------------------------|-------------------------------|----------------|----------------|---------------------------------|------------------------------|-----------------------|--|-------------------------|-------------|----|---------------|
| Označení pozemku parc. číslem | Výměra parcely | | Druh pozemku Způsob využití | Označení pozemku parc. číslem | Výměra parcely | | Druh pozemku Způsob využití | Typ stavby Způsob využití | Zpús. určení výměr | Porovnání se stavem evidence právních vztahů | | | | |
| | ha | m ² | | | ha | m ² | | | | Díl přechází z pozemku označeného v katastru nemovitostí | Číslo listu vlastnictví | Výměra dílu | | Označení dílu |
| st.692/1 | 4 | 68 | zast.pl. | st.692/1 | 6 | 06 | zast.pl. | č.p.83 rod.dům | 0 | | | | | |
| 548/2 | | 76 | zahrada | zaniká | | | | | | | | | | |
| 548/8 | 8 | 04 | zahrada | 548/8 | 7 | 42 | zahrada | | 0 | st.692/1 | 336 | 4 | 68 | celá |
| | | | | | (13) | 48 | | | | 548/2 | 336 | | 76 | celá |
| | | | | | | | | | | 548/8 | 336 | 8 | 04 | celá |
| | | | | | | | | | | | | 13 | 48 | |
| 549/4 | 14 | 29 | travní p. | 549/4 | 14 | 29 | travní p. | | 0 | | 621 | | | |
| 549/6 | 8 | 26 | travní p. | 549/6 | 2 | 20 | travní p. | | 2 | 549/6 | 10001 | 2 | 20 | |
| | | | | 549/8 | 3 | 81 | travní p. | | 0 | 549/6 | 10001 | 3 | 81 | |
| | | | | 549/9 | 2 | 25 | travní p. | | 0 | 549/6 | 10001 | 2 | 25 | |
| 9289/51 | 5 | 83 | ostat. pl. ostat. komunikace | 9289/51 | 5 | 83 | ostat. pl. ostat. komunikace | | 0 | | 10001 | | | |
| 9289/59 | 2 | 44 | ostat. pl. ostat. komunikace | 9289/59 | | 19 | ostat. pl. jiná plocha | | 0 | 9289/59 | 336 | | 19 | |
| | | | | 9289/72 | 2 | 25 | ostat. pl. ostat. komunikace | | 0 | 9289/59 | 336 | 2 | 25 | |
| | 44 | 30 | | | 44 | 30 | | | | | | | | |

Zpřesnění geometrického a polohového určení pozemků navržené v tomto geometrickém plánu lze v katastru nemovitostí provést jen na základě souhlasného prohlášení podle § 50 odst. 1 písm a) katastrálního zákona.

| | | |
|---|--|---|
| GEOMETRICKÝ PLÁN pro rozdělení pozemků, změnu hranice pozemků a pro průběh vlastníky zpřesněných hranic | Geometrický plán ověřil autorizovaný zeměměřický inženýr: | Stejnopis ověřil autorizovaný zeměměřický inženýr: |
| | Jméno, příjmení: Ing. Michal Mentzl | Jméno, příjmení: Ing. František Ulčík |
| | Číslo položky seznamu autorizovaných zeměměřických inženýrů: 2176 | Číslo položky seznamu autorizovaných zeměměřických inženýrů: 1593 |
| | Dne: 16. 10. 2024 Číslo: 456/2024 | Dne: 25. 10. 2024 Číslo: 308/2024 |
| Náležitosti a přesnosti odpovídá právním předpisům. | | Tento stejnopis odpovídá geometrickému plánu v elektronické podobě uloženému v dokumentaci katastrálního úřadu. |
| Vyhotovitel: Geomma, s.r.o. U Elektrárny 760 688 01 Uherský Brod www.geomma.cz tel.: 572 639 578 | Katastrální úřad souhlasí s očíslováním parcel. | Ověření stejnopisu geometrického plánu v listinné podobě. |
| Číslo plánu: 449-469/2024 | Ing. Hana Jantošovičová KÚ pro Zlínský kraj KP Uherský Brod PGP-1047/2024-742 2024.10.25 11:37:16 +02'00' | |
| Okres: Uherské Hradiště | | |
| Obec: Žitková | | |
| Kat. území: Žitková | | |
| Mapový list: Uherský Brod 3-6/42 | | |
| Dosavadním vlastníkům pozemků byla poskytnuta možnost seznámit se v terénu s průběhem navržených nových hranic, které byly označeny předepsaným způsobem. | | |

Výkaz údajů o bonitovaných půdně ekologických jednotkách (BPEJ) k parcelám nového stavu

| Parcelní číslo podle | | Kód BPEJ | Výměra | | BPEJ na dílu parcely | Parcelní číslo podle | | Kód BPEJ | Výměra | | BPEJ na dílu parcely |
|----------------------|-----------------------|----------|--------|----------------|----------------------|----------------------|-----------------------|----------|--------|----------------|----------------------|
| katastru nemovitostí | zjednodušené evidence | | ha | m ² | | katastru nemovitostí | zjednodušené evidence | | ha | m ² | |
| 548/8 | | 72441 | | 2 36 | | 549/6 | | 74168 | | 2 20 | |
| | | 74168 | | 5 06 | | 549/8 | | 74168 | | 3 81 | |
| 549/4 | | 72441 | | 63 | | 549/9 | | 74168 | | 2 25 | |
| | | 74168 | | 13 66 | | | | | | | |

Seznam souřadnic (S-JTSK)

| Číslo bodu | Y | X | Kód kvality | Poznámka |
|------------|-----------|------------|-------------|--------------------------|
| 306-141 | 507625.13 | 1193459.06 | 8 | budova |
| 325-2469 | 507667.23 | 1193485.28 | 8 | značka barvou na terénu |
| 325-2680 | 507626.30 | 1193487.59 | 8 | dřevěný kolík |
| 325-2753 | 507612.85 | 1193453.55 | 8 | budova |
| 414-1 | 507635.69 | 1193465.14 | 3 | roh plotu |
| 414-2 | 507598.24 | 1193444.58 | 3 | budova, podezdívka plotu |
| 414-5 | 507632.26 | 1193462.73 | 3 | železná trubka, plot |
| 1 | 507625.57 | 1193458.02 | 3 | roh zídky, plot |
| 2 | 507595.95 | 1193449.55 | 3 | budova |
| 3 | 507602.81 | 1193446.66 | 3 | budova, zídka |
| 4 | 507600.54 | 1193451.63 | 3 | budova |
| 5 | 507609.16 | 1193461.52 | 3 | budova |
| 6 | 507604.54 | 1193458.80 | 3 | roh betonu |
| 7 | 507640.61 | 1193494.46 | 3 | stávající železná trubka |
| 8 | 507647.61 | 1193487.32 | 3 | plastový znak |
| 9 | 507652.22 | 1193481.28 | 3 | plastový znak |
| 10 | 507654.30 | 1193477.66 | 3 | plastový znak |
| 11 | 507627.85 | 1193485.57 | 3 | roh základu plotu |
| 12 | 507635.17 | 1193491.85 | 3 | plastový znak |
| 13 | 507643.40 | 1193470.68 | 3 | plastový znak |

Q
548
4

II
548/6

II
549/3

9289/71

414-5

414-1

9.50

9289/51

13

12.95

21.90

II
549/9

15.00

10

4.20

9

22.10

II
549/6

7.80

325-2469

II
549/8

8

10.00

9.85

6.05

12

II
575

7

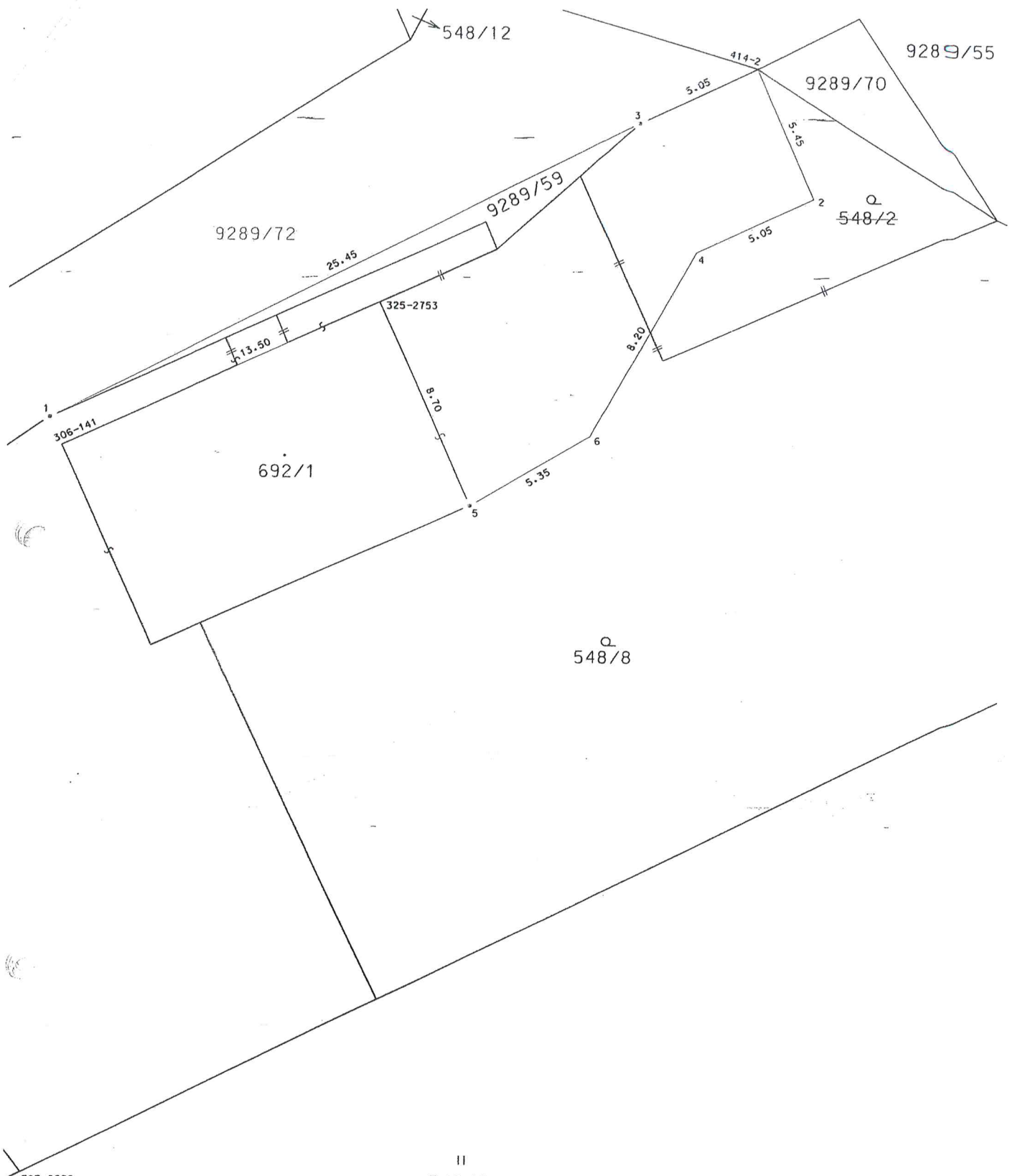

325-2680

II
549/4